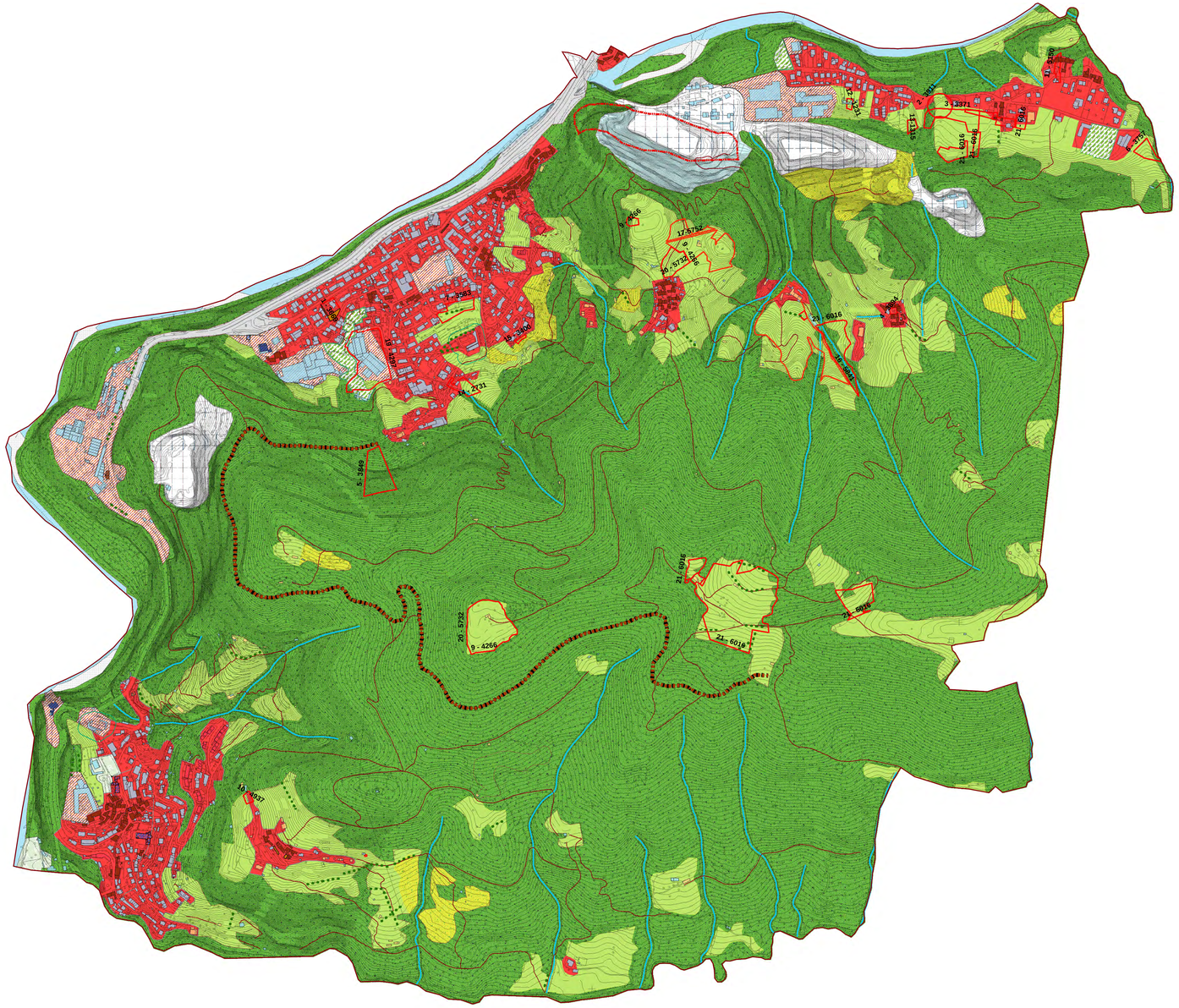

N

scala 1:5.000

Legenda

Uso del suolo (fonte: Dusaf)

- tessuto urbano
- insediamenti industriali, artigianali, commerciali
- reti stradali, ferroviarie e spazi
- Cave
- Discariche
- aree degradate non utilizzate e non vegetate
- aree verdi urbane
- aree sportive e ricreative
- seminativi
- vigneti
- frutteti
- prati permanenti
- boschi latifoglie
- boschi misti di conifere e di latifoglie
- cespuglieti e arbusteti
- siepi e filari
- alvei
- accumuli detritici e affioramenti litoidi privi di vegetazione
- vegetazione rada
- alvei fluviali e corsi d'acqua artificiali
- torrenti e corsi d'acqua
- confine comunale

- edifici dei nuclei antica formazione
- altri edifici
- aree di interesse comune
- insediamenti residenziali
- insediamenti produttivi
- edifici isolati
- nuove aree parcheggio
- nuova strada agro-silvo-pastorale
- istanze presentate (numero e protocollo)
- sentieri
- cave attive

TAV. 1

Documento di Piano
Uso del uolo
e inquadramento delle istanze

Comune di Sedrina
Provincia di Bergamo

PIANO DI GOVERNO DEL TERRITORIO

Variante n.5

maggio 2019

STUDIO TECNICO

Alessandro Tiraboschi
via Pietro Paleocapa, 18
24122 Bergamo

Alessandro Tiraboschi
pianificatore territoriale

Karim Rinaldi
pianificatore territoriale