

IDENTIFICAZIONE

Ubicazione: via Ponti	N° civico:
Descrizione elementi tipologici generali	porzione di schiera a soluzione di testata lungo la via principale.
Datazione impianto originario	esistente al catasto 1853
Datazione interventi successivi	seconda metà del XX sec.(serranda)
Numero unità immobiliari:	2
Aree aperte	assenti

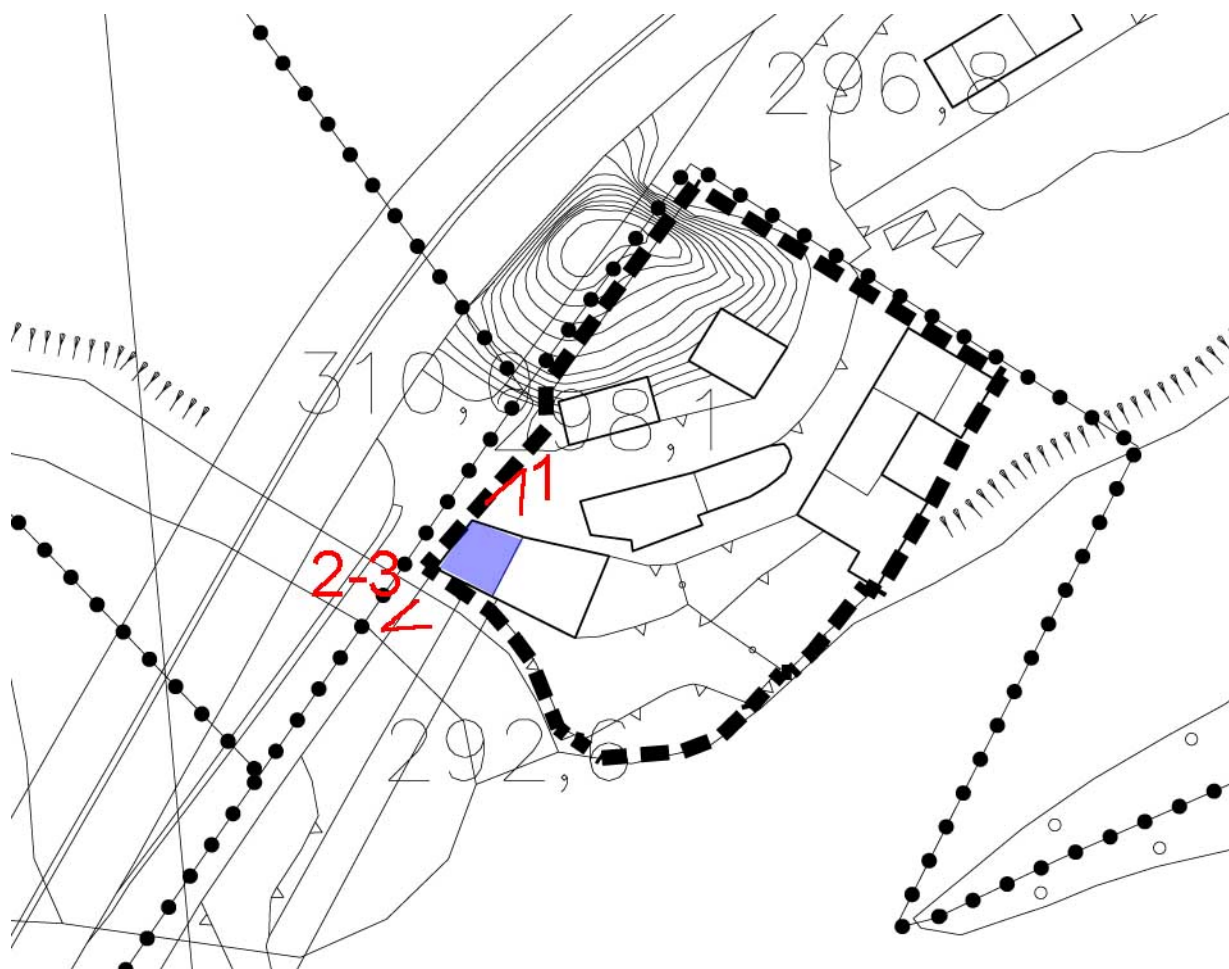

INDAGINE SULLO STATO DI FATTO

Proprietà	privata
Caratteri tipologici generali	edificio a pianta quadrangolare, tetto a due falde in legno con manto in tegole. al di sotto della porzione vi è un sottopasso carrabile con portale ad arco in pietra.
Datazione impianto originario	esistente al catasto 1853
Datazione interventi successivi	XX sec. anni '60.(serranda)
Elementi architettonici e decorativi	balcone e parapetto in pietra, contorno delle aperture al secondo piano, portale in pietra.
Elementi in contrasto	serranda piano terra, intonaco.
Destinazioni d'uso	residenziale e terziario
Numero dei piani	2 + seminterrato
Stato di conservazione	mediocre



foto 1



foto 2



foto 3

Provincia di Bergamo

IDENTIFICAZIONE

Ubicazione: via Ponti	N° civico:
Descrizione elementi tipologici generali	porzione di blocco isolato in fregio alla strada, accesso carrabile e pedonale diretto.
Datazione impianto originario	XIX sec.
Datazione interventi successivi	XX secolo
Numero unità immobiliari:	3
Aree aperte	assenti

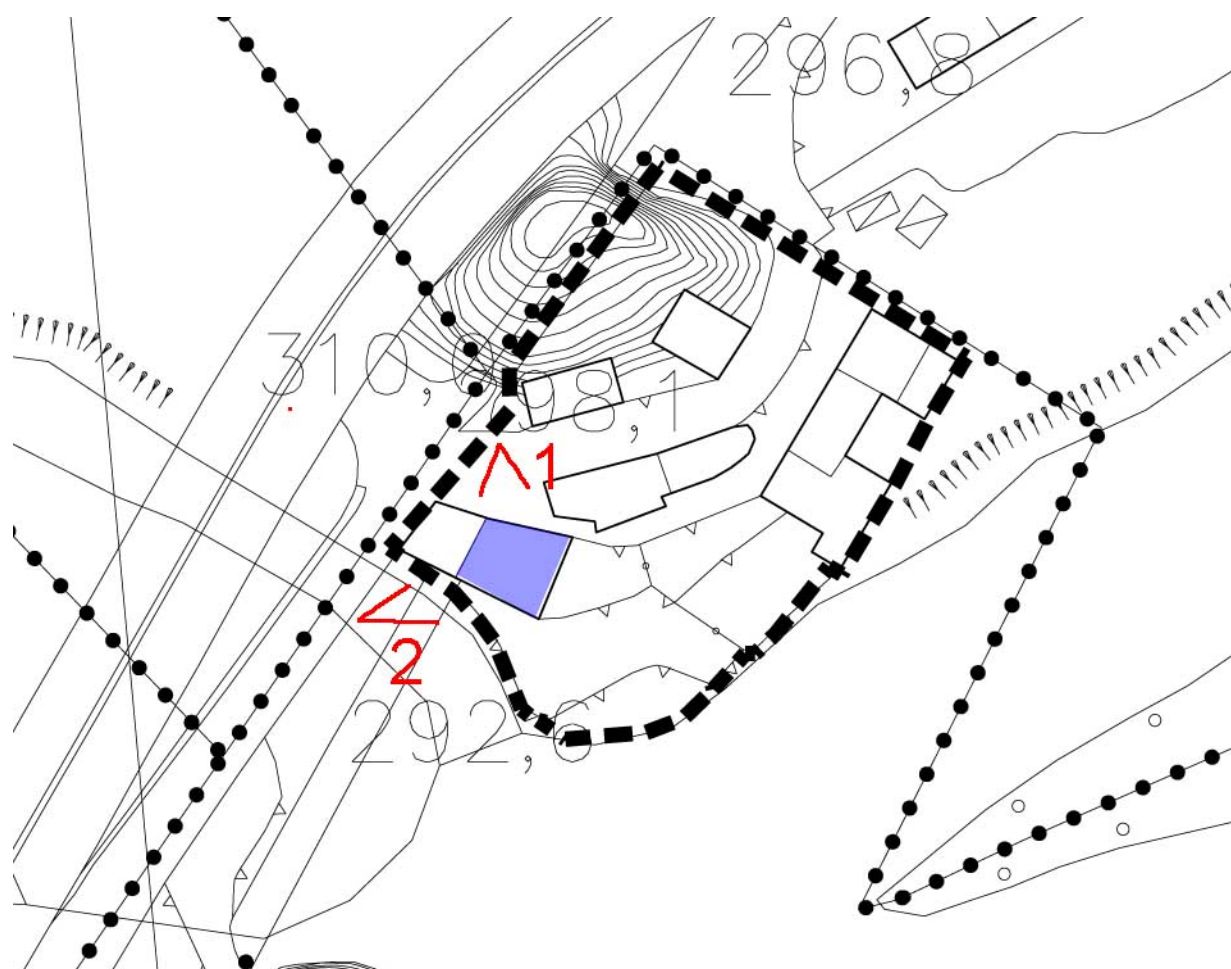

INDAGINE SULLO STATO DI FATTO

Proprietà	privata
Caratteri tipologici generali	edificio a pianta quadrangolare, tetto a due falde in cemento.
Datazione impianto originario	XIX sec.
Datazione interventi successivi	XX sec. anni '70
Elementi architettonici e decorativi	balcone in pietra lato nord
Elementi in contrasto	contorno delle aperture in travertino, tapparelle, balconi in cemento, ringhiere.
Destinazioni d'uso	residenziale
Numero dei piani	3 + sottotetto+2 seminterrati
Stato di conservazione	mediocre



foto 2



foto 1